Bilag E

Møllevangen - Helhedsplan og fremtidsikring

Revideret tidsplan for GENHUSNING, inkl. flytteperioder, driftsarbejder samt byggeperioder

Revideret 28.11.2023

Signaturer (side 1): Driftsarbejder / DAB | Udflytning | Indflytning | Blok 3 og 4 (Byg-start – Byg-slut) | Blok 1 og 2 (Byg-start – Byg-slut) | Blok 20 og 21 (Byg-start – Byg-slut) | Blok 5 til 9 (Byg-start – Byg-slut)

Etape	Blok / Varighed (arb.-dage)	Adresse / Bygstart og bygslut	Boliger pr. blok (før)	Senest udflytning	Tidligst indflytning
	Etablering byggeplads (mobilisering, forundersøgelser mv.)	*start: primo juli 2022, slut: 03-08-2022*			
Etageboliger, blok 3 og 4:					
(etape A)	Blok 4	Møllevangen 31-35	24	***20.04.2022***	***13-09-2023***
	(~~180~~ 286 - dage)	*bygstart: 03-08-2022, bygslut: 06-09-2023*			
(etape A)	Blok 3	Møllevangen 25-29	18	***11.05.2022***	***15-03-2024***
	(~~176~~ 400 dage)	*bygstart: 25-08-2022, bygslut: 06-03-2024*			
Etageboliger, blok 1 og 2:					
(etape B)	Blok 2	Møllevangen 19-23	18	***30-09-2023***	***27-08-2024***
	(~~170~~ 232 dage)	*bygstart: 06-10-2023, bygslut: 07-08-2024*			
(etape B)	Blok 1	Møllevangen 13-17	18	***30-11-2023***	***16-10-2024***
	(~~170~~ 224 dage)	*bygstart: 07-12-2023, bygslut: 25-09-2024*			
Etageboliger, blok 20 og 21					
(etape C)	Blok 21 (1)	Hovedgaden 11-13	12	***28-10-2024***	***19-04-2025***
	(120 dage)	*bygstart: 04-11-2024 , bygslut: 09-04-2025*			
(etape C)	Blok 21 (2)	Hovedgaden 15-17	11	***28-10-2024***	***19-04-2025***
	(120 dage)	*bygstart: 04-11-2024 , bygslut: 09-04-2025*			
(etape C)	Blok 20	Møllevangen 2-2A	8	***23-09-2024***	***21-03-2025***
	(120 dage)	*bygstart: 30-09-2024 , bygslut: 04-03-2025*			
Rækkehuse, to etager:					
(etape C)	Blok 5	Møllevangen 4-16	5 *	***12-11-2022***	***11.05.2023***
	(105 dage)	*bygstart: 15-11-2022, bygslut: 27-04-2023*			
(etape C)	Blok 6	Møllevangen 18-30	7	***30-04-2023***	***17-11-2023***
	(105 dage)	*bygstart: 13-05-2023, bygslut: 03-11-2023*			
(etape C)	Blok 7	Møllevangen 32-46	8	***21-11-2023***	***16-05-2024***
	(105 dage)	*bygstart: 04-12-2023, bygslut: 02-05-2024*			
(etape C)	Blok 8	Møllevangen 48-60	7	***19-05-2024***	***09-11-2024***
	(105 dage)	*bygstart: 04-06-2024, bygslut: 26-10-2024*			
(etape C)	Blok 9	Møllevangen 62-74	7	***19-05-2024***	***09-11-2024***
	(105 dage)	*bygstart: 04-06-2024, bygslut: 26-10-2024*			

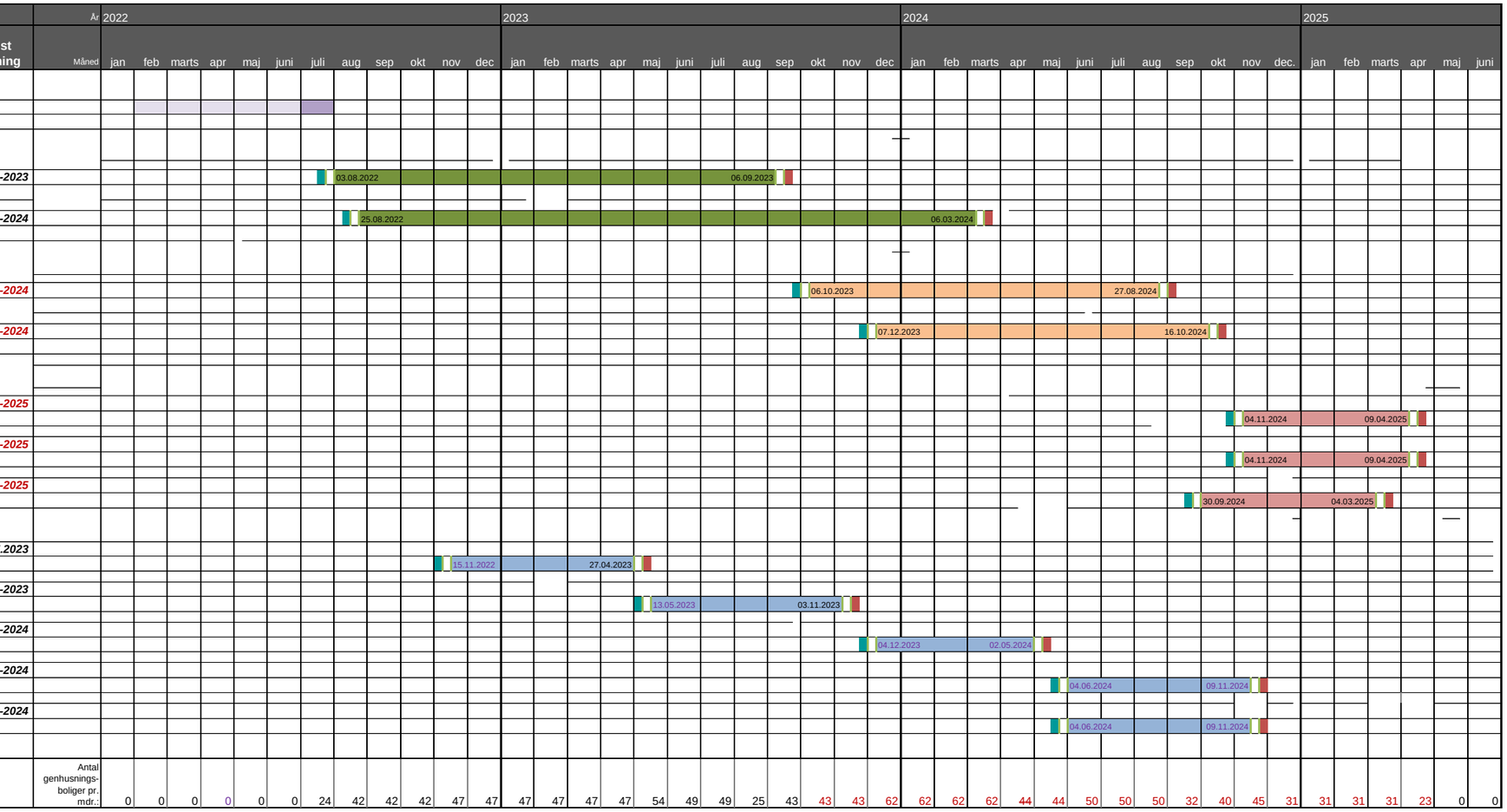

Genhusningsmåneder: 1488	jan	feb	marts	apr	maj	juni	juli	aug	sep	okt	nov	dec
2022	0	0	0	0	0	0	24	42	42	42	47	47
2023	47	47	47	47	54	49	49	25	43	43	43	62
2024	62	62	62	44	44	50	50	50	32	40	45	31
2025	31	31	31	23	0	0						

Bilag E

~~Genhusningstidsplan tager udgangspunkt i tidligere fremsendte udkast af rev. dato 12.11.2020.~~
~~Der tages forbehold for kommunens sagsbehandlingstid, både ift. pågående behandling af byggeandragende og senere af skema B.~~

~~Revision 11.06.2021: Rettelser til markering af etaper. I blok 5* bevares tidligere moderniserede badeværelser i MV8 og MV12. Disse to boliger genhuses ikke.~~
~~Revision 21.01.2022: revideret efter input fra E&P samt DAB Genhusning, koordineret med Aftalt hovedtidsplan, dateret 21.01.2022~~

~~Revision 24.06.2022: Tidsplanen er skubbet 3 måneder jf. foreløbig udmeldning fra hovedentreprenøren.~~

Tidsplan for rækkehuse uden genhusning (badevogne/tørklosetter)

Signaturer (rækkehuse en etage): Entreprisearbejder, rækkehuse uden genhusning (en del af etape C)

				Byg-start	Byg-slut
			boliger pr. blok		
Rækkehuse, en etage:					
(etape C)	Blok 10	Søndervangen 3-11	5	*16-09-2022*	*04-04-2023*
	(95 dage)				
(etape C)	Blok 11	Søndervangen 13-21	5	*07-10-2022*	*19-04-2023*
	(95 dage)				
(etape C)	Blok 12	Søndervangen 23-33	6	*17-02-2023*	*06-07-2023*
	(95 dage)				
(etape C)	Blok 13	Søndervangen 35-45	6	*08-03-2023*	*04-08-2023*
	(95 dage)				
(etape C)	Blok 14	Søndervangen 10-18	5	*06-07-2023*	*07-12-2023*
	(90 dage)				
(etape C)	Blok 15	Søndervangen 20-30	6	*04-08-2023*	*21-12-2023*
	(90 dage)				
(etape C)	Blok 16	Søndervangen 32-42	6	*07-12-2023*	*18-04-2024*
	(90 dage)				
(etape C)	Blok 17	Toftevej 7-17	6	*02-01-2024*	*08-05-2024*
	(90 dage)				
(etape C)	Blok 18	Toftevej 19-23	3	*18-04-2024*	*23-08-2024*
	(90 dage)				
(etape C)	Blok 19	Toftevej 25-31	4	*08-05-2024*	*13-09-2024*
	(90 dage)				

	2022												2023												2024												2025					
Måned	jan	feb	marts	apr	maj	juni	juli	aug	sep	okt	nov	dec	jan	feb	marts	apr	maj	juni	juli	aug	sep	okt	nov	dec	jan	feb	marts	apr	maj	juni	juli	aug	sep	okt	nov	dec.	jan	feb	marts	apr	maj	juni
Boliger pr. mdr.:	0	0	0	0	0	0	0	0	5	10	10	10	10	12	12	12	12	12	11	11	11	11	11	12	12	12	12	12	7	7	7	7	4	0	0	0	0	0	0	0	0	0

Tidsplan for erhvervslejemål uden genhusning

Signaturer (erhvervslejemål): Entreprisearbejder, erhvervslejemål uden genhusning

				Byg-start	Byg-slut
			erhvervslejemål pr. blok		
Erhvervslejemål					
(etape C)	Blok 21	Hovedgaden 11-17	5	*24-07-2024*	*13-02-2025*
	(120 dage)				
(etape C)	Blok 22	Hovedgaden 19	2	*24-07-2024*	*20-12-2024*
	(120 dage)				

	2022												2023												2024												2025					
Måned	jan	feb	marts	apr	maj	juni	juli	aug	sep	okt	nov	dec	jan	feb	marts	apr	maj	juni	juli	aug	sep	okt	nov	dec	jan	feb	marts	apr	maj	juni	juli	aug	sep	okt	nov	dec.	jan	feb	marts	apr	maj	juni
Erhvervs-lejemål pr. mdr.:	0	0	0	0	0	0	0	0	0	0	0	0	0	0	0	0	0	0	0	0	0	0	0	0	0	0	0	0	0	0	0	0	0	7	7	7	7	7	0	0	0	0